



SERVIZIO SANITARIO REGIONALE BASILICATA
Azienda Sanitaria Locale di Potenza
U.O.C. Attività Tecniche e Gestione del Patrimonio

AVVISO DI AGGIUDICAZIONE

GARA: Rifacimento della pavimentazione in bitume POD di Chiaromonte

STAZIONE APPALTANTE: AZIENDA SANITARIA LOCALE DI POTENZA, VIA TORRACA, N. 2 - 85100 POTENZA

RUP: Arc. Franca Cicale

PROCEDURA DI GARA: Procedura negoziata ai sensi dell'art. 36, comma 2, let. a) del D.Lgs. n. 50/2016

CRITERIO DI AGGIUDICAZIONE: Affidamento Diretto

IMPORTO A BASE D'ASTA:

DURATA APPALTO:

CIG: Z7C10AE08

CUP:

DATA AGGIUDICAZIONE: 01/12/2017

O.E. INVITATI: 1

OFFERTE RICEVUTE: 1

O.E. ESCLUSI: 0

O.E. AMMESSI: 1

importo ribasso 5,00%

SUB APPALTO: no

O.E. AGGIUDICATARIO: FTC di Tarantino Rocco & C. Sn.c. Via Fabbris Rotondella (MT)

IL RUP

F.to Arch. Franca Cicale



Servizio Sanitario Regionale Basilicata
Azienda Sanitaria Locale di Potenza

DETERMINAZIONE DEL DIRIGENTE

NUMERO 2017/D.04965

DEL 01/12/2017

OGGETTO

Lavori da eseguirsi presso il POD di Chiaromonte. Affidamento ai sensi dell'art. 36 c. 2) lettera a) del D.Lgs. n° 50/2016.

Struttura Proponente

Attività Tecniche - (LAG)

Documenti integranti il provvedimento:

Descrizione Allegato	Pagg.	Descrizione Allegato	Pagg.
Planimetria + Computo metrico	4	Fotografie	6
preventivo	1	durc ditta	1

Uffici a cui notificare

Segreteria Direzionale	Attività Tecniche - (LAG)
Economico Patrimoniale	

RISERVATO ALL'UNITA' OPERATIVA PROPONENTE (IMPUTAZIONE BUDGET)

Centro di Costo	Importo €	Centro di Costo	Importo €
PRESIDIO DISTRETTUALE DI CHIAROMONTE - 740	27781,28		

Franca Cicale

Il Dirigente dell'Unità Operativa

Il Dirigente Responsabile dell'U.O.C. Attività Tecniche e Gestione del Patrimonio

PREMESSO CHE:

- con nota email del 24/10/2017 Il Direttore del POD di Chiaromonte Dr.ssa Raffaella Petruzzelli ha richiesto un urgente intervento della pavimentazione in bitume dell'area esterna del citato POD;
- che il prefato sanitario con nota prot. n° 123915 del 17/11/2017 ha sollecitato in qualità di Datore di Lavoro, anche al fine di salvaguardare l'incolumità degli operatori e degli utenti, l'interventi di che trattasi;
- a seguito della prima nota ricevuta in data 24/10/2017 l'Ufficio Tecnico di Lagonegro ha effettuato apposito sopralluogo rilevando la necessità di dover procedere con urgenza alla riparazione della pavimentazione in bitume, come da fotografie allegate;
- l'ufficio tecnico di Lagonegro ha predisposto apposito computo metrico allegato;

RICHIAMATO l'art. 36 co. 2 lett a) del Dlgs 50 /2016 che detta "la possibilità di ricorrere alle procedure ordinarie, le stazioni appaltanti procedono all'affidamento di lavori, servizi e forniture di importo inferiore alle soglie di cui all'articolo 35, secondo le seguenti modalità:
a) per affidamenti di importo inferiore a 40.000,00 euro, mediante affidamento diretto, adeguatamente motivato o per i lavori in amministrazione diretta";

RITENUTO di poter richiedere preventivo/offerta ad una ditta specializzata per la realizzazione di pavimentazioni in bitume

DATO ATTO, pertanto, che, per le vie brevi è stata interpellata, la ditta FTC di Tarantino Rocco & C. S.n.c. con sede in Rotondella (MT) alla Via Fabbris S.n.c. ;

ACQUISITO il preventivo di spesa, al protocollo aziendale n° 127332 del 29/11/2017 fatto pervenire dalla suddetta ditta che ha offerto un ribasso percentuale pari al 5,00% (cinquevirgolazerozeropercento) sull'importo del computo metrico predisposto dall'ufficio Tecnico di Lagonegro e che qui si allega quale parte sostanziale del presente provvedimento;

DATO ATTO che l'importo rideterminato al netto del ribasso è pari ad €. 22.771,55 (€.
 $23.970,05 - 5\% = €. 23.970,05 - 1.198,50 = €. 22.771,55$) oltre l'IVA

RITENUTO poter affidare i lavori di che trattasi alla suddetta Ditta accettandone le condizioni;

DETERMINA

Per quanto fin qui narrato e che si intende integralmente riportare quale parte sostanziale del presente provvedimento:

- 1) affidare i lavori di rifacimento della pavimentazione in bitume da realizzarsi presso il POD di Chiaromonte alla ditta L FTC di Tarantino Rocco & C. S.n.c. con sede in Rotondella (MT) alla Via Fabbris S.n.c. il cui totale complessivo di spesa rinveniente dall'allegato preventivo è di €. 22.771,55 oltre l'IVA pari ad un ribasso percentuale del 5.00% (cinquevirgolazerozero) sul computo metrico predisposto dall'ufficio Tecnico di Lagonegro;
- 2) di dare atto che il codice CIG è il seguente: **Z7C210AE08**;
- 3) di dare atto che la ditta è in regola con il DURC;
- 4) di dare atto che la spesa graverà sul bilancio dell'anno corrente;
- 5) di precisare che il pagamento avverrà a presentazione della fattura da parte della ditta aggiudicataria;
- 6) di trasmettere il presente provvedimento alle UU.OO. riportate in copertina;

Rocco De Angelis

L'Istruttore

Il Responsabile Unico del Procedimento

Franca Cicale

Il Dirigente Responsabile dell'Unità Operativa

Tutti gli atti ai quali è fatto riferimento nella premessa e nel dispositivo della determinazione sono depositati presso la struttura proponente, che ne curerà la conservazione nei termini di legge.

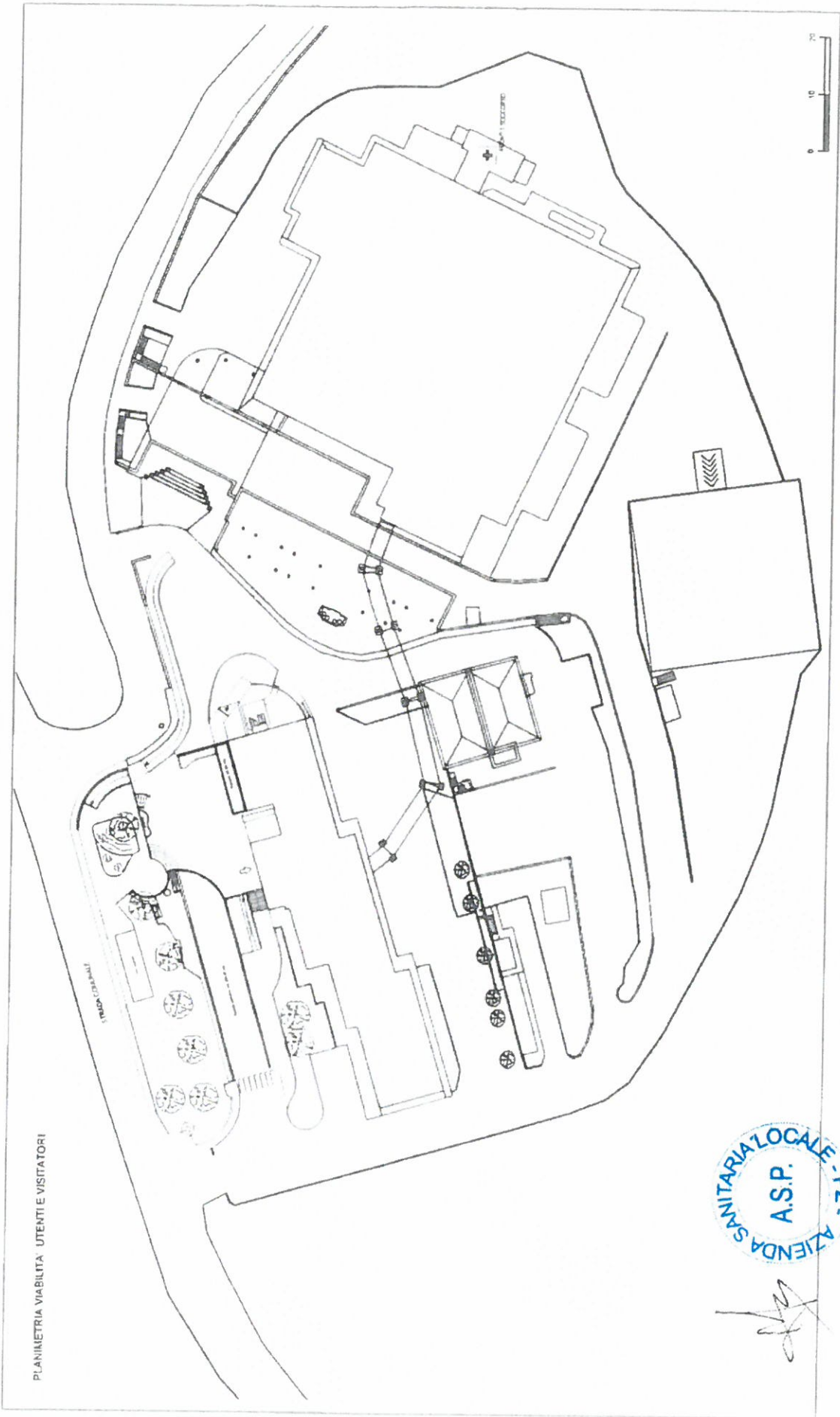

PLANIMETRIA VIABILITÀ UTENTI E VISITATORI

AZIENDA SANITARIA LOCALE - PZ -
A.S.P.

Num Ord TARIFFA	DESIGNAZIONE DEI LAVORI	DIMENSIONI				Quantità	IMPORTI	
		par ug	lung	larg	H/peso		unitario	TOTALE
	RIPORTO							
	<u>LAVORI A MISURA</u>							
1 L 01 001	Fresatura di pavimentazioni in conglomerato bituminoso con impiego di particolare macchina fresatrice, per spessori di pavimentazione fino a 15 cm, per riquadrature longitudinali e scarificato con macchina munita di spazzole rotanti e/o dispositivo aspiranti, nonché il carico del materiale fresato Strada adiacente eliporto	2,00	2,00	3,000	6,000	72,00		
			8,00	2,000	6,000	96,00		
			8,00	15,000	6,000	720,00		
			2,00	2,000	6,000	24,00		
			13,50	2,500	6,000	202,50		
	fascie trasversali a ridosso griglia	2,00	15,00	1,000	6,000	180,00		
	fascia a ridosso muro in c a		70,00	3,000	6,000	1 260,00		
	zona uscita ospedale		14,00	30,000	6,000	2 520,00		
			1,50	9,000	6,000	81,00		
	SOMMANO mq/cm					5 155,50	0,90	4 639,95
2 F 01 038 01	Trasporto a discarica autorizzata e/o ad impianto di trattamento rifiuti di materiali provenienti da : demolizioni stradali o demolizioni eseguite per lavori stradali, scavi, scavi con esclusione delle rimozioni, eseguite con autocarri di media/grande portata ovvero con portata superiore a 35 q.li, materiali rinvenuti dalle fresature		60,00		51,160	3 069,60		
	SOMMANO mc/km					3 069,60	0,57	1 749,67
3 B 25 004 12	Conferimento a sito e/o a discarica autorizzata e/o ad impianto di recupero di materiale proveniente dagli scavi privo di scorie e frammenti diversi. Lo smaltimento, previa cartella segnata alla D.L. per la contabilizzazione, cer 17 03 02 miscela bituminose diverse da quelle di cui alla voce 17 03 01 materiali rinvenuti dalle fresature in rag. 16 Q li/mc	16,00			51,160	818,56		
	SOMMANO ql					818,56	2,53	2 070,96
4 E 04 014	Fornitura e posa in opera di emulsione bituminosa cationica (acida) elastomerizzata, per conglomerato bituminoso speciale splitmastix, semi aperto drenante, drenante, per strati di legante residuo 35°c7-42°c, posta in opera con l'utilizzo di idonee cisterne spruzzatrici nella quantità di 0,800kg/mq. Ingresso ospedale		9,50	10,000		95,00		
			20,00	0,300		6,00		
			9,00	3,500		31,50		
			2,00	8,500		17,00		
	Strada adiacente eliporto	2,00	2,00	3,000		12,00		
			8,00	2,000		16,00		
			8,00	15,000		120,00		
			2,00	2,000		4,00		
			13,50	2,500		33,75		
	fascie trasversali a ridosso griglia	2,00	15,00	1,000		30,00		
	fascia a ridosso muro in c a		70,00	3,000		210,00		
	zona pronto soccorso		8,00	2,000		16,00		
			13,00	1,500		19,50		
			2,00	4,000		8,00		
			6,00	4,000		24,00		
			4,00	0,300		1,20		
	zona uscita ospedale		14,00	30,000		420,00		
			1,50	9,000		13,50		
	zona adiacente vecchio pronto soccorso		2,00	2,000		4,00		
			8,00	1,000		8,00		
			2,00	1,000		2,00		
			5,00	5,000		25,00		
	SOMMANO mq					1 116,45	1,02	1 138,78
	A RIPORTARE							9 599,36

Num Ord TARIFFA	DESIGNAZIONE DEI LAVORI	DIMENSIONI				Quantità	IMPORTI	
		par ug	lung	larg	H/peso		unitario	TOTALE
	RIPORTO							9 599,36
5 I 04 015	Maggiorazione all'attacco a caldo di bitume se eseguita a mezzo di lancia manuale, alla idonea temperatura ed in modo uniforme Ingresso ospedale		9,50	10,000		95,00		
			20,00	0,300		6,00		
			9,00	3,500		31,50		
	Strada adiacente eliporto	2,00	2,00	8,500		17,00		
			2,00	3,000		12,00		
			8,00	2,000		16,00		
			8,00	15,000		120,00		
			2,00	2,000		4,00		
	fascie trasversali a ridosso griglia		13,50	2,500		33,75		
	fascia a ridosso muro in c.a.	2,00	15,00	1,000		30,00		
			70,00	3,000		210,00		
	zona pronto soccorso		8,00	2,000		16,00		
			13,00	1,500		19,50		
			2,00	4,000		8,00		
			6,00	4,000		24,00		
	zona uscita ospedale		4,00	0,300		1,20		
			14,00	30,000		420,00		
	zona adiacente vecchio pronto soccorso		1,50	9,000		13,50		
			2,00	2,000		4,00		
			8,00	1,000		8,00		
			2,00	1,000		2,00		
			5,00	5,000		25,00		
	SOMMANO mq					1 116,45	0,58	647,54
6 E 04 007	Fornitura e posa in opera di conglomerato bituminoso a caldo tipo Binder tradizionale con o senza riciclato proveniente dalle scarifiche, provvisto di marchiatura CE, avente caratt. finitrici e compatto con rulli metallici di 8,0 t. Esclusa la mano d'attacco e misurato in opera dopo il costipamento. Ingresso ospedale		9,50	10,000	7,000	665,00		
			20,00	0,300	7,000	42,00		
			9,00	3,500	7,000	220,50		
	Strada adiacente eliporto	2,00	2,00	8,500	7,000	119,00		
			2,00	3,000	7,000	84,00		
			8,00	2,000	7,000	112,00		
			8,00	15,000	7,000	840,00		
			2,00	2,000	7,000	28,00		
	fascie trasversali a ridosso griglia		13,50	2,500	7,000	236,25		
	fascia a ridosso muro in c.a.	2,00	15,00	1,000	7,000	210,00		
			70,00	3,000	7,000	1 470,00		
	zona pronto soccorso		8,00	2,000	7,000	112,00		
			13,00	1,500	7,000	136,50		
			2,00	4,000	7,000	56,00		
			6,00	4,000	7,000	168,00		
	zona uscita ospedale		4,00	0,300	7,000	8,40		
			14,00	30,000	7,000	2 940,00		
	zona adiacente vecchio pronto soccorso		1,50	9,000	7,000	94,50		
			2,00	2,000	7,000	28,00		
			8,00	1,000	7,000	56,00		
			2,00	1,000	7,000	14,00		
			5,00	5,000	7,000	175,00		
	SOMMANO mq/cm					7 815,15	1,66	12 973,15
7 NV_001	Ripristino circa ml. 2,00 di canalina esistente avente larghezza pari a cm 20, consistente in rimozione del materiale deteriorato, riposizionamento vecchio telaio, realizzazione ante, compreso ogni altro onere e magistero per dare il lavoro finito a regola d'arte, secondo le indicazioni della D.L. su zona pedonale antistante ingresso ospedale					1,00		
	SOMMANO a corpo					1,00	750,00	750,00
	A RIPORTARE							23 970,05

Num Ord TARIFA	DESIGNAZIONE DEI LAVORI	DIMENSIONI				Quantità	IMPORTI	
		par og	lung	larg	H/pcso		unitario	TOTALE
	RIPORTO						23 970,05	
	Parziale LAVORI A MISURA euro						23 970,05	
	TOTALE euro						23 970,05	
	Data, 30/10/2017							
	Il Tecnico							
								
	A RIPORTARE							





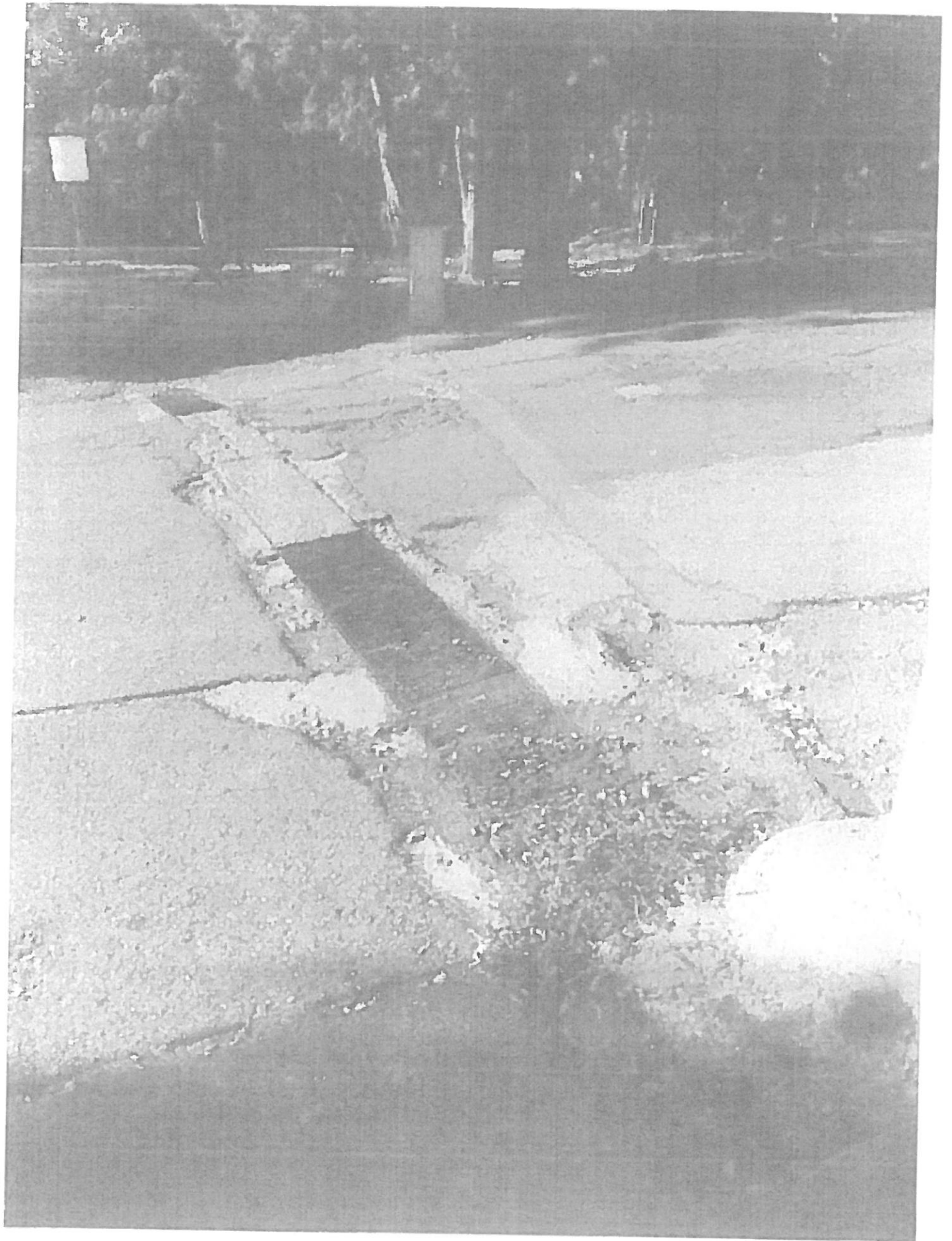





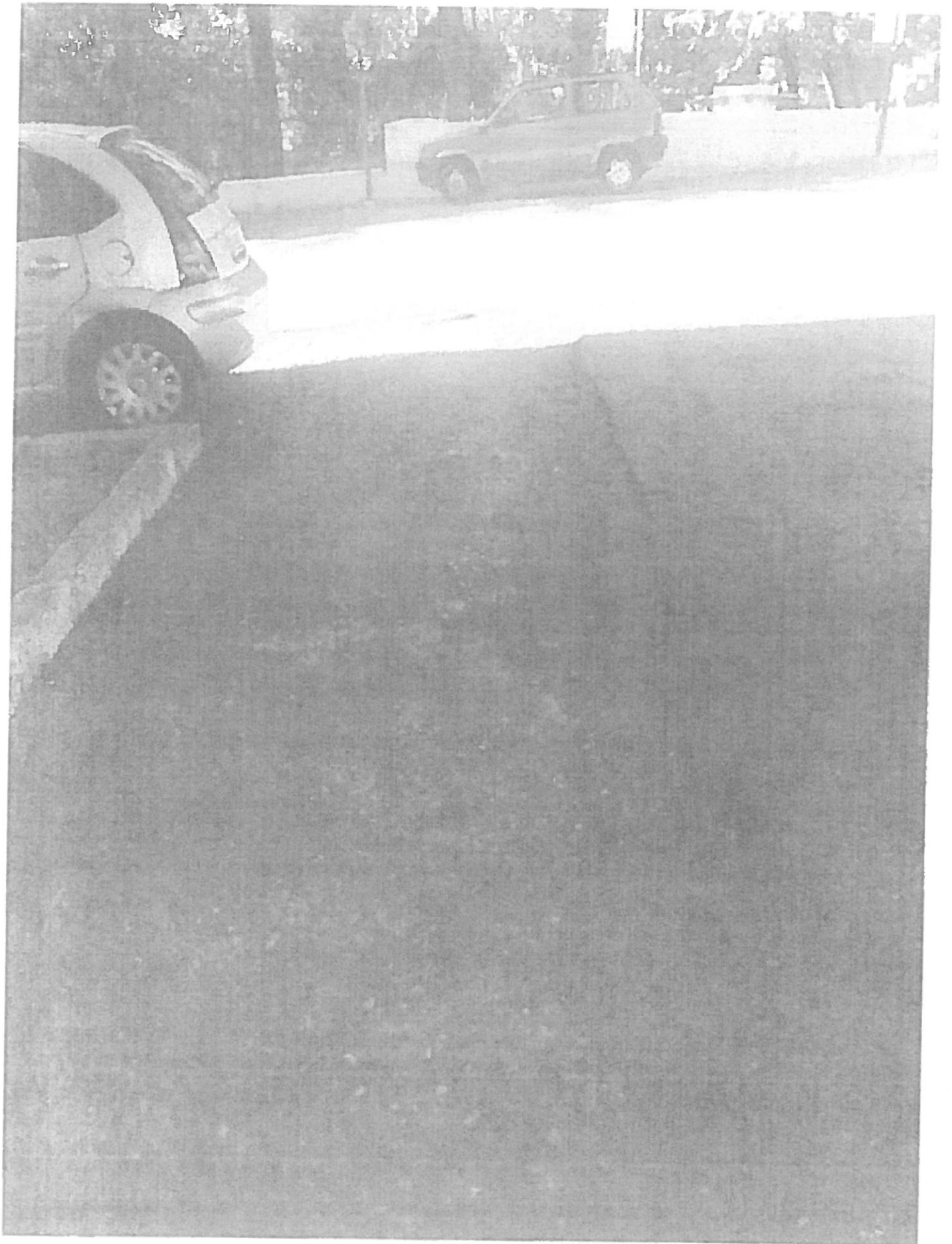



FTC di Tarantino Rocco & C. S.n.c.
Lavori edili, stradali, impianti tecnologici, Lavorazioni in ferro e alluminio.
Sede Legale e Laboratorio Via Fabbris s.n
Frazione Rotondella/Due - 75026 Rotondella (MT)
Telefax 0835/848307 - C.F. e P.IVA: 00588950774
e-mail ftctarantino@gmail.com - Pec: ftcsnc@pec.it



ARGENTA SOA
SOCIETÀ ITALIANA DI CERTIFICAZIONE
Attestazione SOA n° 1938/69/07

PAZIENDA SANITARIA LOCALE DI POTENZA ASP PROTOCOLLO GENERALE
29 NOV 2017
N° 127332

Spett.le
ASP Potenza
Alla c.a. Rocco DE ANGELIS
Via Francesco Torraca n° 2
85100 Potenza

Il sottoscritto Tarantino Rocco, nato il 23/01/1960 a Rotondella (MT), in qualità di Legale Rappresentante della società FTC di Tarantino Rocco & C Snc con sede in Rotondella (MT), via Fabbris Frazione Rotondella/Due n° snc, con codice fiscale e partita I.V.A. 00588950774 Tel. 0835/848307 e-mail ftctarantino@gmail.com PEC ftcsnc@pec.it;

In riferimento alla lista delle lavorazioni da eseguirsi presso il Presidio Ospedaliero di Chiaromonte

OFFRE

il ribasso unico e incondizionato del 5%, dicasi (cinquepercento) sulla lista delle lavorazioni da eseguirsi.

Rotondella, 28/11/2017

Firma

FTC di Tarantino Rocco
Tarantino Rocco

Durc On Line

Numero Protocollo	INAIL_9624296	Data richiesta	23/11/2017	Scadenza validità	23/03/2018
-------------------	---------------	----------------	------------	-------------------	------------

Denominazione/ragione sociale	FTC DI TARANTINO ROCCO C. SNC
Codice fiscale	00588950774
Sede legale	VIA B FABBRIS, SNC 75026 ROTONDELLA (MT)

Con il presente Documento si dichiara che il soggetto sopra identificato **RISULTA REGOLARE** nei confronti di

I.N.P.S.
I.N.A.I.L.
CNCE

Il Documento ha validità di 120 giorni dalla data della richiesta e si riferisce alla risultanza, alla stessa data, dell'interrogazione degli archivi dell'INPS, dell'INAIL e della CNCE per le imprese che svolgono attività dell'edilizia.